

La calle del Mercado discurre de forma perpendicular a la Avenida La Rambla, entre ella y la Avenida de Benidorm, siendo la calle, como su nombre indica, en la que se ubica el mercado municipal.

Tiene una longitud de 618 metros, a lo largo de los cuales se ubican un total de 16 establecimientos comerciales que representan una superficie de venta de 745,30 m². Tiene una anchura media de 10,20 metros, contando con aceras de anchuras comprendidas entre 1,80 y 2,00 metros, así como dos bandas de estacionamiento en cordón a ambos lados de la calzada.

Las aceras se resuelven mediante baldosas hidráulicas tipo panot, las cuales presentan un estado de conservación algo deficiente en los tramos en los que se han llevado a cabo labores de mantenimiento de instalaciones urbanas y se han realizado zanjas.

Por lo que respecta al alumbrado público, se resuelve mediante una alineación unilateral de apliques murales dispuestos sobre las fachadas de las edificaciones, con el tendido eléctrico visto.

La calle cuenta en algunos tramos con arbolado, pero distribuidos de forma aislada, de tal forma que no se puede considerar como una dotación propia de la calle. Estos elementos son de pequeñas dimensiones, y se disponen en alcorques protegidos lateralmente por barreras tubulares metálicas.

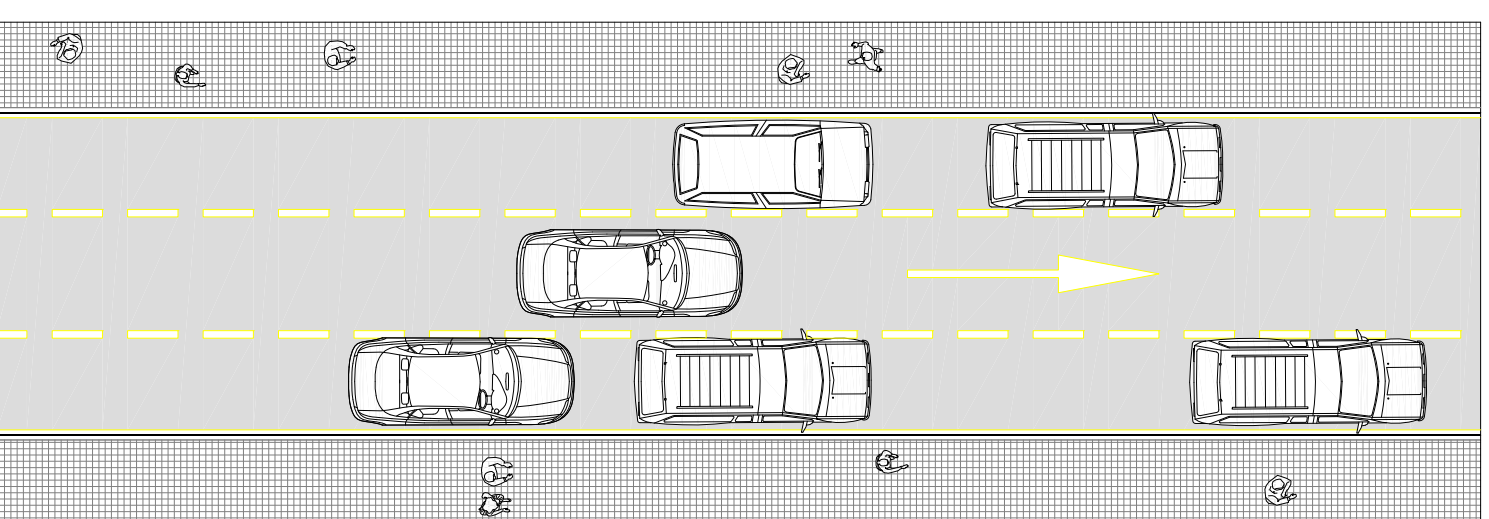
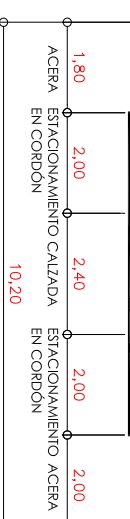
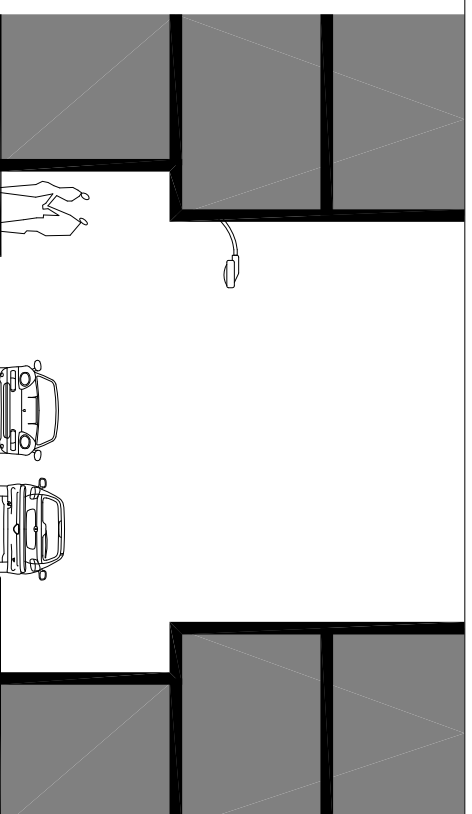

Eje Comercial:

Calle del Mercado

Estructura y diseño viario	
Longitud	618 m
Número de carriles	1
Tipología viaria	
Circulación	Coexistencia Peditonal
Carriles circulación	
Unidireccional	Bidireccional
Carril Bus/Taxi	Carril bici
Anchura	
Total	10,20 m
Calzadas	2,40 m
Aceras	1,80 m/2,00 m
Estacionamiento	2,00 m/2,00 m
Estado conservación calzada	
Estado conservación aceras	Regular
Intensidad tráfico peatonal	
Muy baja	Alta
Baja	Muy alta
Media	Variable
Equipamiento Urbano	

Mobiliario urbano		Sistema alumbrado	
Elementos	Conservación	Mural	Foro 1 brazo
Arbolado		Foro 2 brazos	Báculo 1 brazo
Macteros		Báculo doble altura	
Alcorques		Estilo alumbrado	
Bancos			Historicista
Papeleiros			Industrial
Mupis			Moderno
Balardos			

Actividad comercial total en el eje	
Número de comercios	16
Densidad comercial	2,59
Superficie de venta	745,30 m ²

Otras actividades terciarias			
Financieros	Públicos	Serv. person.	Serv. profes.
Hostelería	Hotels	Ocio noctur.	Culturales
Estacionamiento			
Plazas CVP	0	Plazas sin regulación	135
Plazas reservadas	0	Plazas reguladas	0
Estacionamiento doble fila		Estacionamiento sobre acera	

Plan de Acción Comercial de Sant Joan d'Alacant		EJE
		2.1

Mejora de los Principales Ejes Comerciales
Estado actual Calle del Mercado

AUNTAMENT DE SANT JOAN D'ALACANT



GENERALITAT VALENCIANA
CONSELLERIA D'ECONOMIA, INDÚSTRIA I COMERÇ