

Esta calle posee una longitud de 249 metros, discurrendo paralela a la Avenida La Rambla, como continuación de la calle Dr. Ivorra. Su extremo norte no tiene salida, ya que se encuentra pendiente de prolongación.

La dotación comercial de esta calle está formada por once establecimientos comerciales que representan una superficie de venta de 537,6 m². Su significación aumenta si se considera como parte del eje comercial formado junto con la calle Dr. Ivorra, ya que entre las dos aglutinan un total de 16 establecimientos comerciales.

La calle cuenta, además, con la salida lateral del mercado municipal y con la recientemente inaugurada Plaza de l'Ordana.

Tiene una anchura media de 10 metros, contando con aceras de entre 1,90 y 2,00 metros de anchura. Además, se permite el estacionamiento en cordón al lado derecho de la calzada, formada por un solo carril.

Las aceras se materializan con baldosa hidráulica tipo panot, con un estado de conservación deficiente debido a las continuas reposiciones de pavimento fruto del mantenimiento de las instalaciones.

La dotación de la vía se completa con una alineación de bolardos para evitar el estacionamiento ilegal de vehículos sobre la acera, careciendo de otros elementos de equipamiento o mobiliario urbano debido a la escasa dimensión de las aceras.

Por lo que respecta al alumbrado público, se resuelve mediante apliques murales dispuestos sobre las fachadas de las edificaciones, con el tendido eléctrico visto sobre las fachadas.

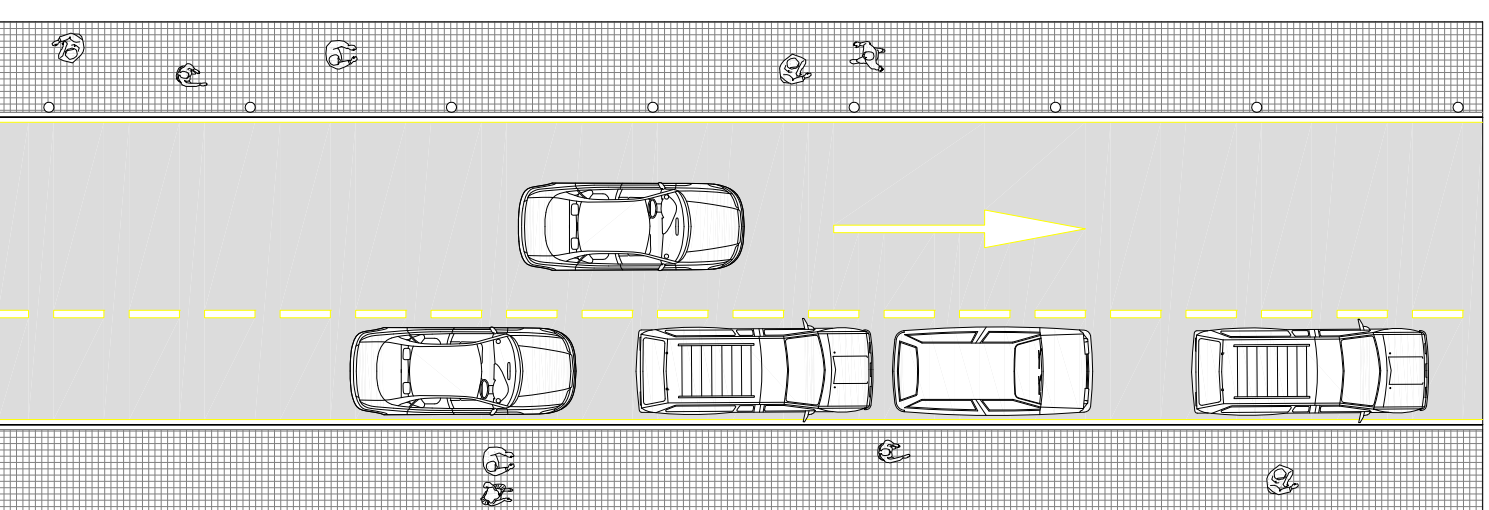
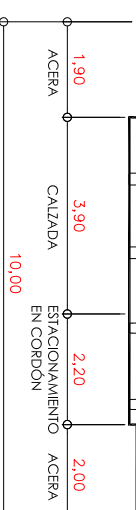
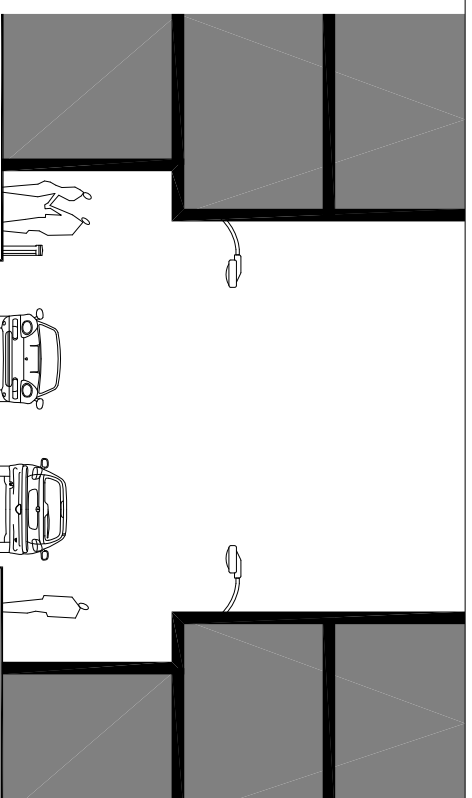

Eje Comercial:

Calle l'Ordana

Estructura y diseño viario		Longitud	249 m
Tipología viaria		Número de carriles	1
Circulación	Coexistencia	Pedonal	
Cariles circulación		Unidireccional	Bidireccional
		Carril Bus/Taxi	Carril bici
Anchura		Total	10,00 m
		Calzadas	3,90 m
		Aceras	1,90 m/2,00 m
		Estacionamiento	2,20 m
Estado conservación calzada		Estado conservación aceras	Regular
Intensidad tráfico peatonal		Intensidad tráfico rodado	Regular
Muy baja	Alta	Muy baja	Alta
Baja	Muy alta	Baja	Muy alta
Media	Variable	Media	Variable
Equipamiento Urbano			

Mobiliario urbano		Sistema alumbrado	
Elementos	Conservación	Mural	Forado 1 brazo
Arbolado	Regular	Forado 2 brazos	Báculo 1 brazo
Macteros		Báculo doble altura	
Alcorques		Estilo alumbrado	
Bancos			Historicista
Papeleros			Industrial
Mupis			Moderno
Bolardos			

Actividad comercial total en el eje		Número de comercios	11
Densidad comercial		Densidad comercial	4,42
Superficie de venta		Superficie de venta	537,6 m ²

Otras actividades terciarias			
Financieros	Públicos	Serv. person.	Serv. profes.
Hostelería	Hotels	Ocio noctur.	Culturales
Estacionamiento			
Plazas CV/D	4	Plazas sin regulación	34
Plazas reservadas	0	Plazas reguladas	0
Estacionamiento doble fila		Estacionamiento sobre acera	

Plan de	EJE
Acción Comercial	
de Sant Joan d'Alacant	4.1

Mejora de los Principales Ejes Comerciales
Estado actual Calle l'Ordana

AUNTAMENT DE SANT JOAN
D'ALACANT



GENERALITAT VALENCIANA
CONSELLERIA D'ECONOMIA, INDUSTRIA I COMERÇ