



JUAN BAUTISTA MAYOR PEREZ (1 de 1)  
Fecha Firma: 17/10/2014  
HASH: 596b81a22e4fac5fb2c537332bb9464b

## II.- DOCUMENTACIÓN GRÁFICA Y VISTAS VIRTUALES.

- 1.- Ámbito de actuación
- 2.- Secciones tipo
- 3.- Plantas generales
- 4.- Montajes 3D



Codi Validador: H3K9SEXP+CLD/SOCS/KS4FCP2 | Verificació: <http://sede.sedelectronica.es/verificador-codigos>  
Documento firmado electrónicamente desde la plataforma esPublico Gestiona | Página 1 de 21



# AJUNTAMENT DE SANT JOAN D'ALACANT



## PROGRAMA DE PAISAJE DE LA AVENIDA MIGUEL HERNANDEZ Y CN-332 EN SANT JOAN D'ALACANT.

JOSE RAMÓN GARCÍA PASTOR\_ INGENIERO DE CAMINOS C/ VELAZQUEZ 15, 1º SAN VICENTE (ALICANTE) 03690 TELF: 965660525 FAX: 965675438

1- ambito



Cod. Validación: H3K959XP4CLDYSCGJKK9G2 | Verificación: <http://santjoan.alacant.es/electronicas.es>  
Documento firmado electrónicamente desde la Plataforma es-Publico Gestión | Página 2 de 21



## 2.- SECCIONES TIPO

Este bulevar está dividido a su vez en distintas zonas:

- Zona de paso (acera)
- Zona de paseo.
- Zona estancial.
- Zona funcional.
- Carril bici.
- Reserva de espacio para transporte público.
- Calzadas de circulación con mediana.
- Vial de servicio.
- Banda de aparcamiento
- Acera margen comercial con carril bici.



## PROGRAMA DE PAISAJE DE LA AVENIDA MIGUEL HERNANDEZ Y CN-332 EN SANT JOAN D'ALACANT.

JOSE RAMÓN GARCÍA PASTOR\_ INGENIERO DE CAMINOS C/ VELAZQUEZ 15, 1º SAN VICENTE (ALICANTE) 03690 TELF: 965660525 FAX: 965675438





### 3.- PLANTAS GENERALES

#### 3.1.- Tramo inicio de la vía (TM Alicante - Hospital)

Para componer la vía se piensa en un sistema de bandas funcionales que van variando según los límites de la vía, siendo el beneficiario de estas variaciones el peatón. Se sitúa un bulevar en el margen izquierdo de la vía considerando que este es el que tiene mayor carácter peatonal ya que en su mayor parte está conformado por viviendas.

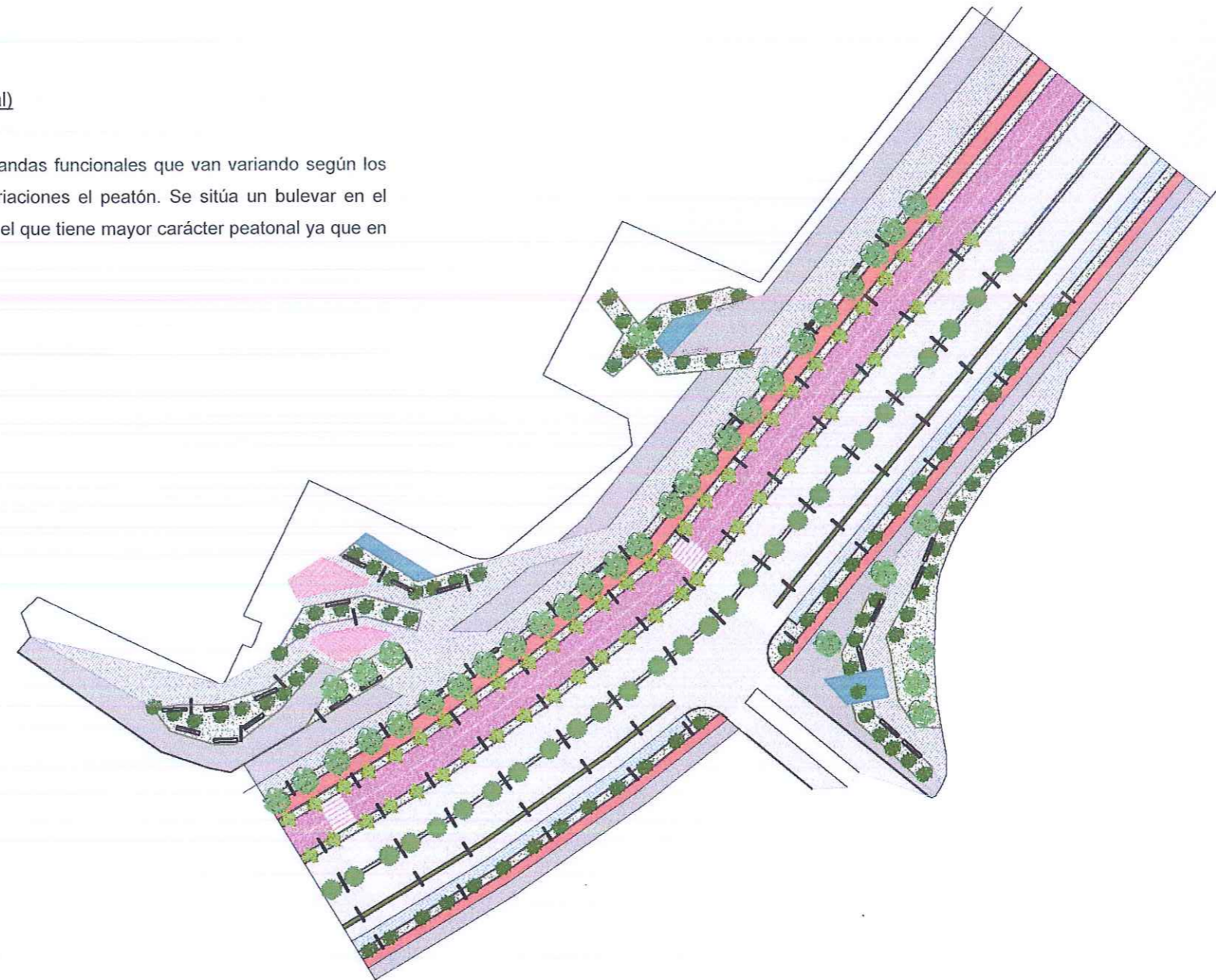



REVISADO MARZO 2014

3.2.- Tramo zonas comerciales margen residencial

Siguiendo con el mismo planteamiento anterior, se ajusta el diseño del vial para conservar y mejorar las zonas de aparcamiento existentes en los tramos comerciales del margen residencial.

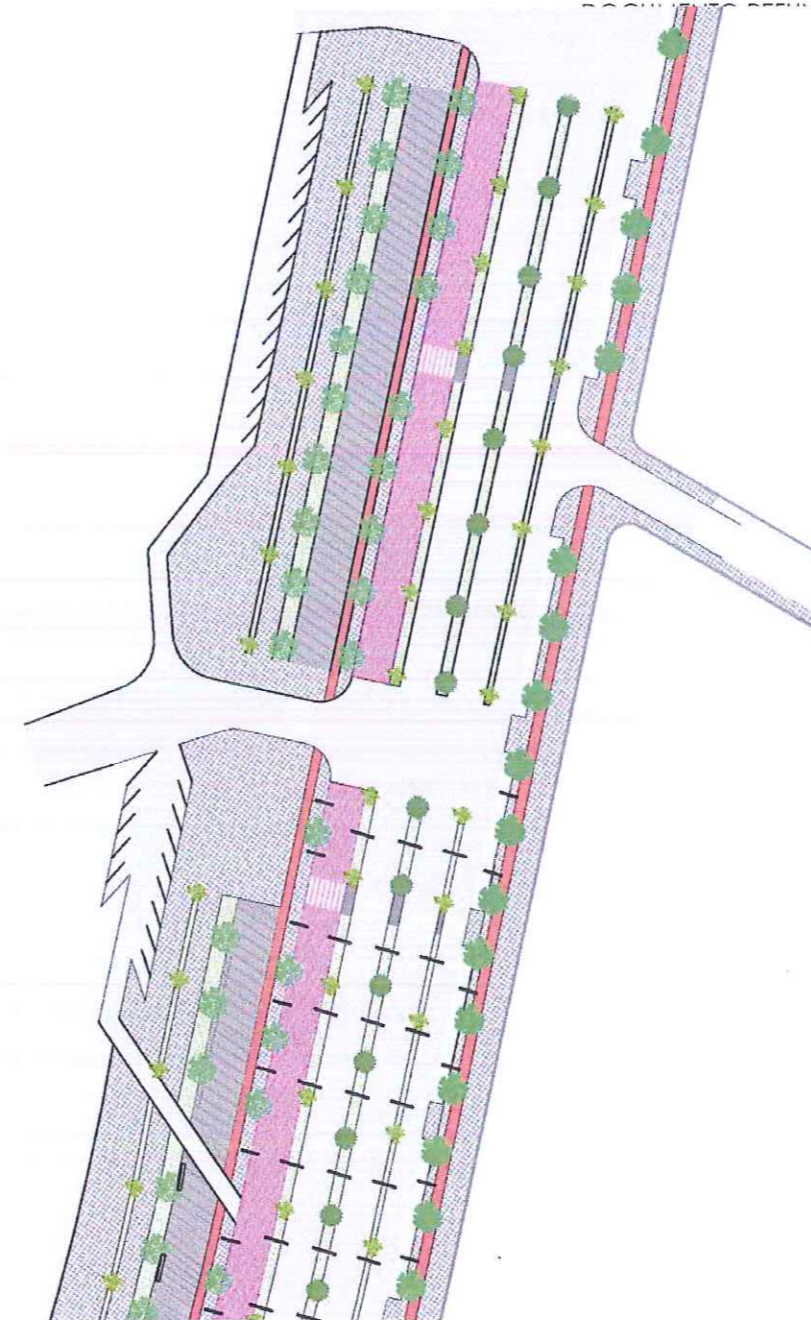



#### 4.- MONTAJES 3D

##### 4.1.- Creación de espacios

ZONA SEMICUBIERTA: capacitada para la realización de exposiciones, mercadillos, ferias,...a su vez sirve como elemento sombreado ideal para el descanso.

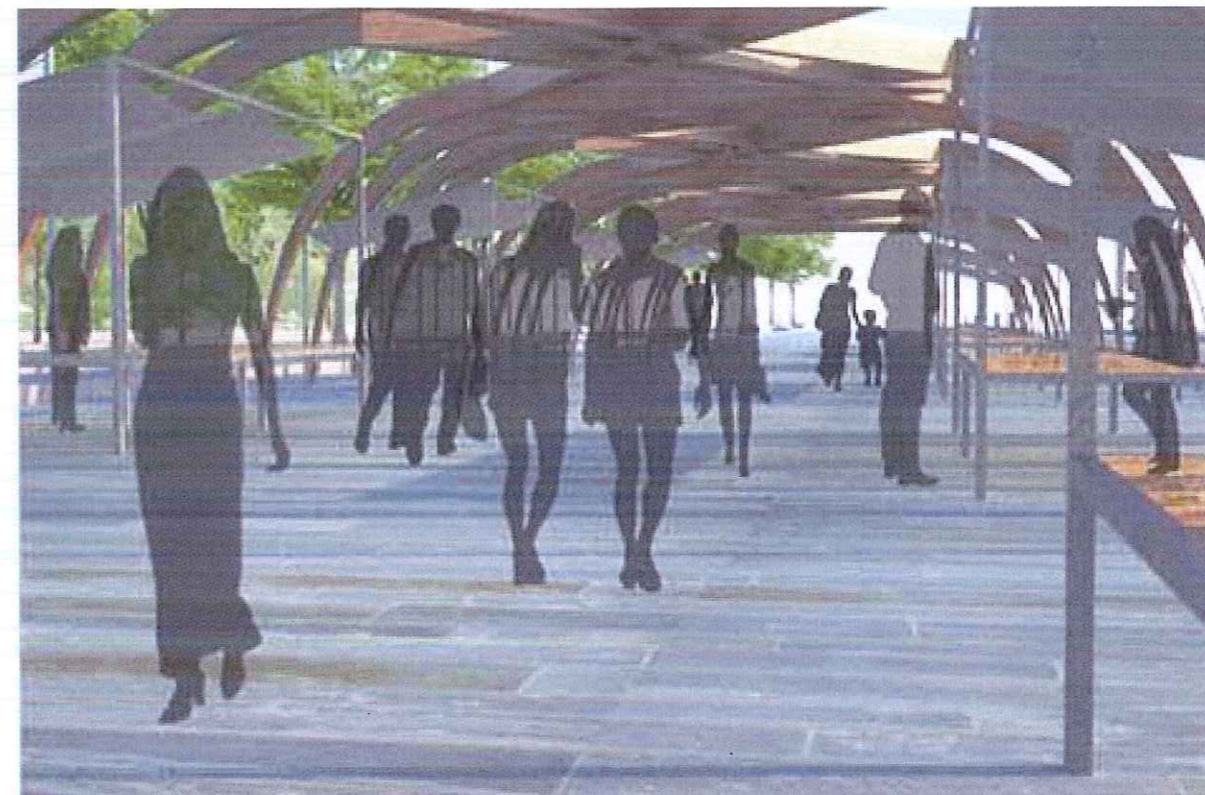
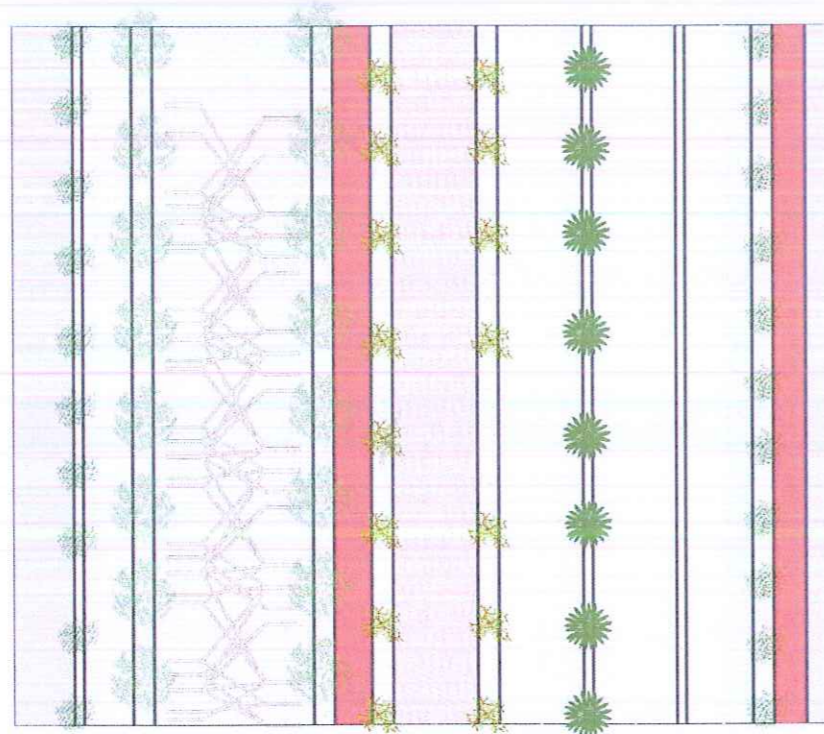

PROGRAMA DE PAISAJE DE LA AVENIDA MIGUEL HERNANDEZ Y CN-332 EN SANT JOAN D'ALACANT.

JOSE RAMÓN GARCÍA PASTOR\_\_INGENIERO DE CAMINOS C/ VELAZQUEZ 15, 1º SAN VICENTE (ALICANTE) 03690 TELF: 965660525 FAX: 965675438

Página 74 de 89





ESPACIO INFANTIL: integración en el espacio bulevar de juegos destinados a niños, completamente equipados y con zonas de descanso, este espacio se dispone a un nivel distinto del bulevar para que los niños estén protegidos.

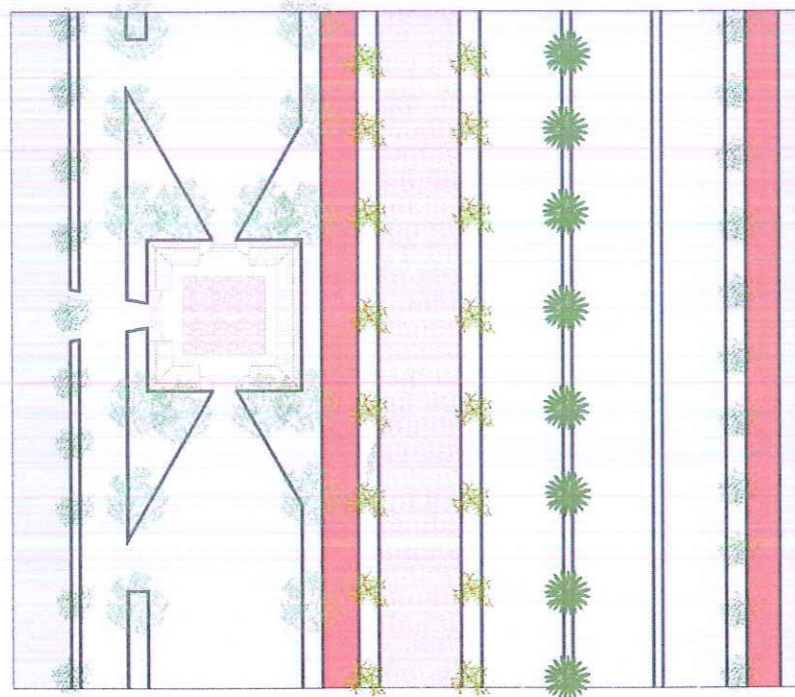



 AJUNTAMENT DE SANT JOAN D'ALACANT



DOCUMENTO REFUNDIDO MARZO 2014

ESPACIO COCHE: dentro del bulevar también ha de haber un espacio destinado al coche debido a las necesidades de aparcamiento, este módulo se puede insertar en cualquier tramo, satisfaciendo así las necesidades de cada zona sin perder el carácter peatonal de éstas.

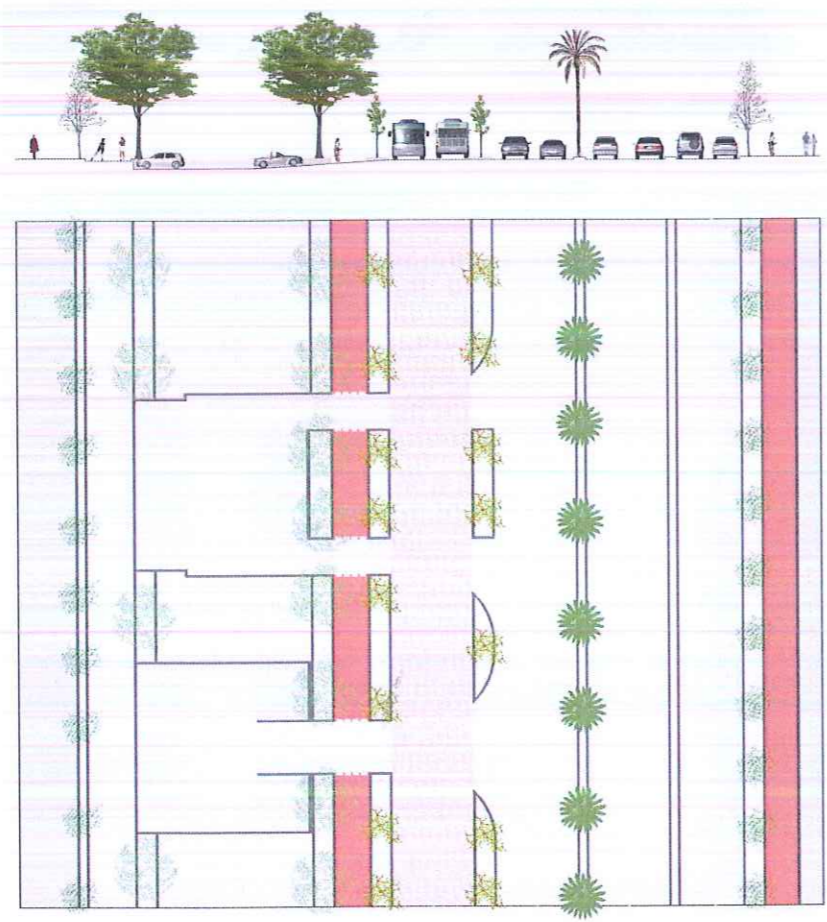

PROGRAMA DE PAISAJE DE LA AVENIDA MIGUEL HERNANDEZ Y CN-332 EN SANT JOAN D'ALACANT.

JOSE RAMÓN GARCÍA PASTOR\_\_INGENIERO DE CAMINOS C/ VELAZQUEZ 15, 1º SAN VICENTE (ALICANTE) 03690 TELF: 965660525 FAX: 965675438







4.2.- Transformación de espacios



PROGRAMA DE PAISAJE DE LA AVENIDA MIGUEL HERNANDEZ Y CN-332 EN SANT JOAN D'ALACANT.

JOSE RAMÓN GARCÍA PASTOR \_INGENIERO DE CAMINOS C/ VELAZQUEZ 15, 1º SAN VICENTE (ALICANTE) 03690 TELF: 965660525 FAX: 965675438





PROGRAMA DE PAISAJE DE LA AVENIDA MIGUEL HERNANDEZ Y CN-332 EN SANT JOAN D'ALACANT.

JOSE RAMÓN GARCÍA PASTOR\_ INGENIERO DE CAMINOS C/ VELAZQUEZ 15, 1º SAN VICENTE (ALICANTE) 03690 TELF: 965660525 FAX: 965675438





4.3.- Detalles de espacios

ZONAS DE PASO



PROGRAMA DE PAISAJE DE LA AVENIDA MIGUEL HERNANDEZ Y CN-332 EN SANT JOAN D'ALACANT.

JOSE RAMÓN GARCÍA PASTOR\_\_INGENIERO DE CAMINOS C/ VELAZQUEZ 15, 1º SAN VICENTE (ALICANTE) 03690 TELF: 965660525 FAX: 965675438





ZONAS DE DESCANSO Y ESTANCIALES



Cód. Validación: H31P8E4X4CLDYSCG.KSKPQFZ1 Verificación: <http://santjoandalacant.sedelectronica.es/>  
Documento firmado electrónicamente desde la plataforma esPublico Gestiona | Página 12 de 21



ZONAS DE PASEO



PROGRAMA DE PAISAJE DE LA AVENIDA MIGUEL HERNANDEZ Y CN-332 EN SANT JOAN D'ALACANT.

JOSE RAMÓN GARCÍA PASTOR\_ INGENIERO DE CAMINOS C/ VELAZQUEZ 15, 1º SAN VICENTE (ALICANTE) 03690 TELF: 965660525 FAX: 965675438



Cód. Validación: H3KPS9XP4CLDYSCGJKSKPGP2 | Verificación: <http://santjoan.alacant.es/electronica/es/>  
Documento firmado electrónicamente desde la plataforma esPublico Gestiona | Página 13 de 21



TRANSPORTE PÚBLICO Y CARRIL BICI



PROGRAMA DE PAISAJE DE LA AVENIDA MIGUEL HERNANDEZ Y CN-332 EN SANT JOAN D'ALACANT.

JOSE RAMÓN GARCÍA PASTOR\_ INGENIERO DE CAMINOS C/ VELAZQUEZ 15, 1º SAN VICENTE (ALICANTE) 03690 TELF: 965660525 FAX: 965675438





4.4.- Vistas aéreas



**PROGRAMA DE PAISAJE DE LA AVENIDA MIGUEL HERNANDEZ Y CN-332 EN SANT JOAN D'ALACANT.**

JOSE RAMÓN GARCÍA PASTOR \_INGENIERO DE CAMINOS\_ C/ VELAZQUEZ 15, 1º SAN VICENTE (ALICANTE) 03690 TELF: 965660525 FAX: 965675438



Documento firmado electrónicamente desde la plataforma esPublico Gestiona | Página 15 de 21  
Cód. Verificación: H3KP59EXPC4LDYSCGKSKXPGP2 | Verificación: <http://santjoandalacant.sedelectronica.es/>



VISTA DETALLE I



PROGRAMA DE PAISAJE DE LA AVENIDA MIGUEL HERNANDEZ Y CN-332 EN SANT JOAN D'ALACANT.

JOSE RAMÓN GARCÍA PASTOR\_ INGENIERO DE CAMINOS C/ VELAZQUEZ 15, 1º SAN VICENTE (ALICANTE) 03690 TELF: 965660525 FAX: 965675438



Cod. Validador: 83K9P9E5X44CLDYSC6JNSK9P2P2 | Verificació: <http://santjoan.alacant.es/validador>  
Documento firmado electrónicamente desde la Plataforma esPublico Gestiona | Página 16 de 21





VISTA DETALLE II



PROGRAMA DE PAISAJE DE LA AVENIDA MIGUEL HERNANDEZ Y CN-332 EN SANT JOAN D'ALACANT.

JOSE RAMÓN GARCÍA PASTOR\_ INGENIERO DE CAMINOS C/ VELAZQUEZ 15, 1º SAN VICENTE (ALICANTE) 03690 TELF: 965660525 FAX: 965675438





VISTA DETALLE III



PROGRAMA DE PAISAJE DE LA AVENIDA MIGUEL HERNANDEZ Y CN-332 EN SANT JOAN D'ALACANT.

JOSE RAMÓN GARCÍA PASTOR \_INGENIERO DE CAMINOS C/ VELAZQUEZ 15, 1º SAN VICENTE (ALICANTE) 03690 TELF: 965660525 FAX: 965675438



Aprobado provisionalmente por el Ayuntamiento  
Pleno en sesión celebrada el día 26/09/2014.  
EL SECRETARIO



III:- ACTA DE CESION ENTRE MINISTERIO DE FOMENTO Y EL AYTO. DE SANT JOAN D'ALACANT DEL TRAMO DE LA CN-332 ENTRE PK 116,539 Y PK 117,890.



Cod. Validación: H3KP98EXF4CLDYSCJJKSPGP2 | Verificación: <http://santjoandalacant.sedelectronica.es/>  
Documento firmado electrónicamente desde la plataforma esPublico Gestiona | Página 19 de 21



# AJUNTAMENT DE SANT JOAN D'ALACANT

DOCUMENTO REFUNDIDO MARZO 2014

07/04/2011 09:17 965939322 AYTO SANT JOAN PAG. 02/00

 <b>MINISTERIO DE FOMENTO</b>	 <b>Ministerio de Fomento</b> <b>24 FEB. 2011</b> <small>Demarcación de Carreteras del Estado en la Comunidad Valenciana</small> <small>Unidad de Carreteras de Alicante</small> SALIDA <b>463</b>	<b>DIRECCIÓN GENERAL DE CARRETERAS</b> DEMARCACIÓN DE CARRETERAS DEL ESTADO EN LA COMUNIDAD VALENCIANA UNIDAD DE CARRETERAS EN ALICANTE
<b>O F I C I O</b> SIRE F.: NIRE F.: Cesión travesía N-332 Sant Joan D'Alacant FEC-IA: 24/02/2011 ASI NTO: FIRMA CONVENIO	<b>SR. ALCALDE PRESIDENTE DEL EXCMO. AYUNTAMIENTO DE SANT JOAN D'ALACANT</b> Plaza de España, 1 03550 - SANT JOAN D'ALACANT	

Adjunto se remite plano de situación y Acta de cesión entre el Ministerio de Fomento y el Ayuntamiento de Sant Joan D'Alacant, aprobando la entrega del tramo de la CN-332, p.k. 116'539 al 117'890, una vez firmado por el Director General de Carreteras.

EL INGENIERO JEFE DE LA UNIDAD DE CARRETERAS



Fdo./Enlillo Peiró Miret

Plaza de la Montañeta, 5  
03071 Alicante  
TEL: 96 520 97 00  
FAX: 96 520 98 13

CORREO ELECTRONICO  
alicante@fomento.es

**GENERALITAT VALENCIANA**  
CONSELLERIA D'INFRAESTRUCTURES, TERRITORI I MEDI AMBIENT

DILIGENCIA: Para hacer constar que este documento fue APROBADO DEFINITIVAMENTE

el día **16 ENE 2015**

Fdo.: El Secretario de la Comisión Territorial de Urbanismo



Cod. Validador: H3K9P9E2P+4CLD7SCCLN35V4CPZ | Verificación: http://sede.fomento.es/validador/ | Documento firmado electrónicamente desde la Plataforma esPublico Gestioma | Página 20 de 21

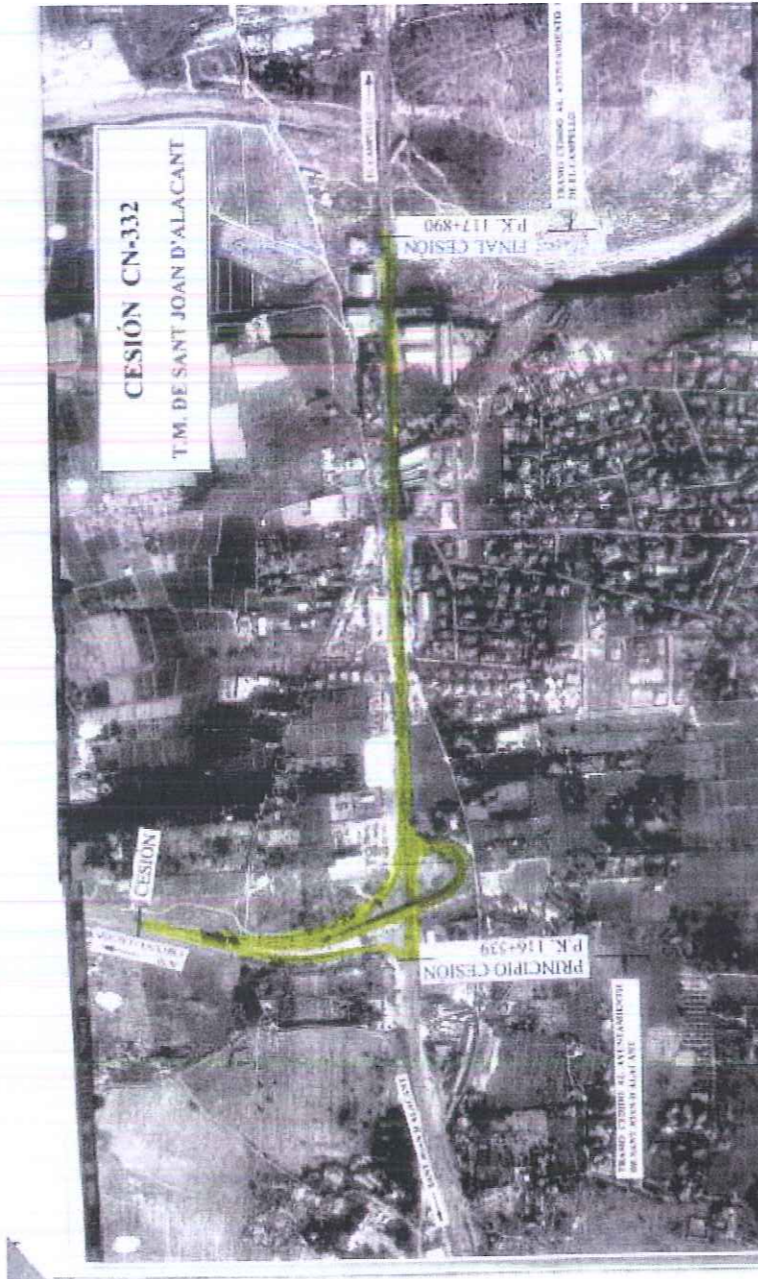

PROGRAMA DE PAISAJE DE LA AVENIDA MIGUEL HERNANDEZ Y CN-332 EN SANT JOAN D'ALACANT.

JOSE RAMÓN GARCÍA PASTOR, INGENIERO DE CAMINOS C/ VELAZQUEZ 15, 1º SAN VICENTE (ALICANTE) 03690 TELF: 965660525 FAX: 965675438

